



Norsvej: Grundejerforeningsmøde
22. marts 2022

Sjællands Universitetshospital Køge

Projektchef Jens Peter Nielsen

Projektleder Lisa Dalum



REGION
SJÆLLAND 
- vi er til for dig

Agenda

- Generel orientering om projektet
- Tema om varemottagelsen og apoteksenheden
- Aktiviteter den kommende tid



Samlet budget 4 mia. kr. (PL-09)
+ 82 mio. kr. til energirigtige løsninger

Nybyggeri 140.000 m2 brutto
Renovering 50.000 m2 brutto

Sengepladser 789
heraf intensivpladser 38
OP-stuer og kirurgiske specialrum 40
Strålekanoner 5
Røntgen- og scannerrum 47

Parkeringspladser 1.972



64.500 m²

296 sengepladser

22.000 indlæggelser

57.000 ambulante behandlinger



185.000 m²

789 sengepladser

62.000 indlæggelser

530.000 ambulante behandlinger



Steno
Diabetescenter
og LU

Sterilcentral

Senge- og
behandlings
bygning

Vidensbygning

Varemottagelse

Kølecentral

Nødstrømsanlæg

Laboratoriebygning



Status marts 2022

A1 og A2: Anlægsprojekt
Pågår løbende

TE03: Energicentral
Areal: 650 kvadratmeter
Afleveret og i drift.

TE02B: Sterilcentral
Areal: 5.000 kvadratmeter
Kontraheret og pågår
projektering
Går i jorden 2022
Afleveres 2024

TE02A: Nuklearmedicin og
laboratorier
Areal: 10.000 kvadratmeter
Under udførelse
Afleveres 2023

TE04: Varemottagelse og
cytostaticaenhed (apotek)
Areal: 4.250 kvadratmeter
Under udførelse
Afleveres og i drift 2022

TE05: Vidensbygning
Areal: 4.000 kvadratmeter
Afleveret og i drift

TE06: Steno Diabetes
Center Sjælland og
Lægeuddannelse
Areal: 4.500
kvadratmeter
Kontraheret og pågår
projektering
Går i jorden 2022
Afleveres og i drift 2023

TE01: Senge og behandling
Areal: 110.000 kvadratmeter
Under udførelse.
B1 afleveres og i drift sommer
2022
B2-B6-B8 afleveres og i drift 2025

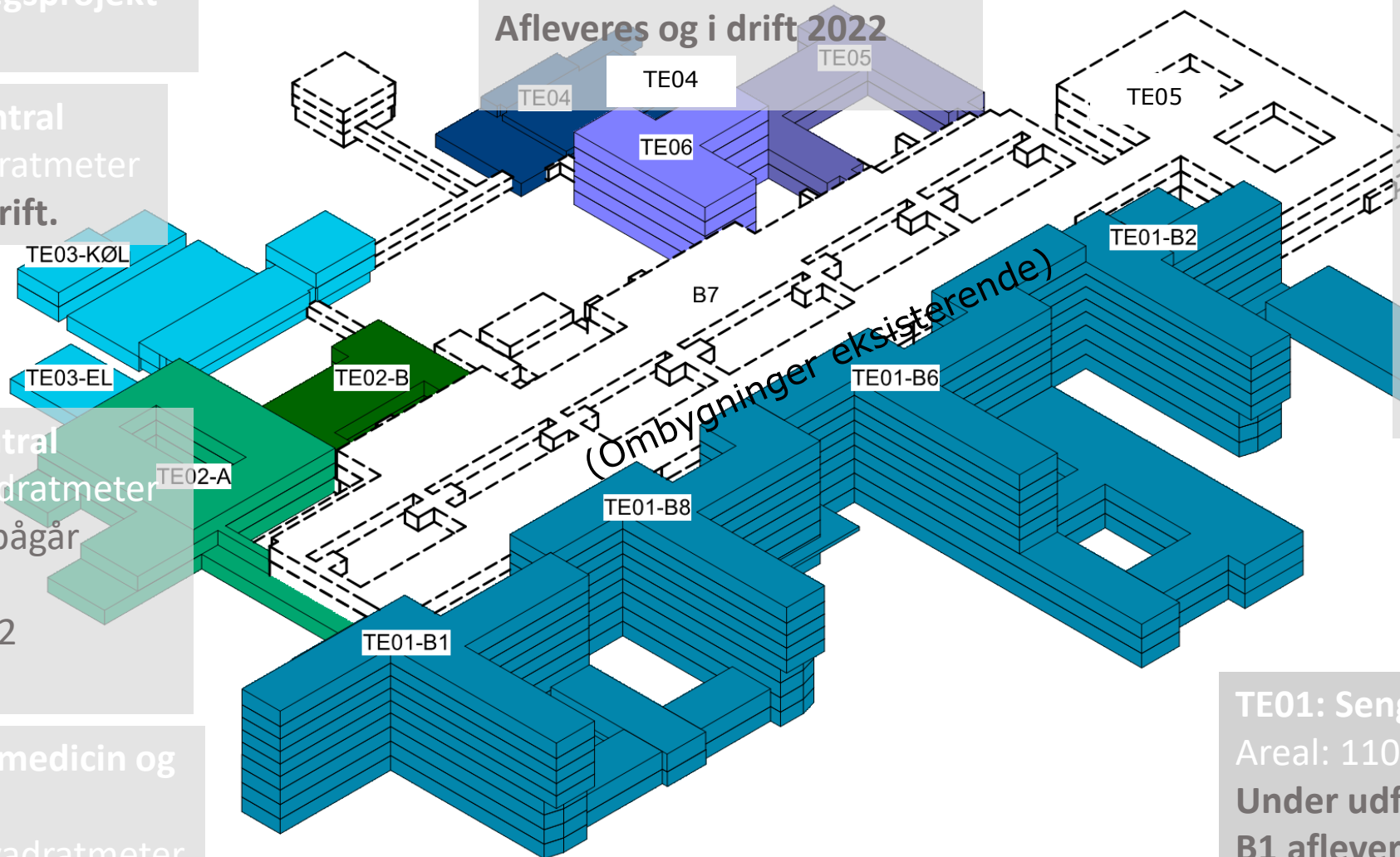

Dronefoto

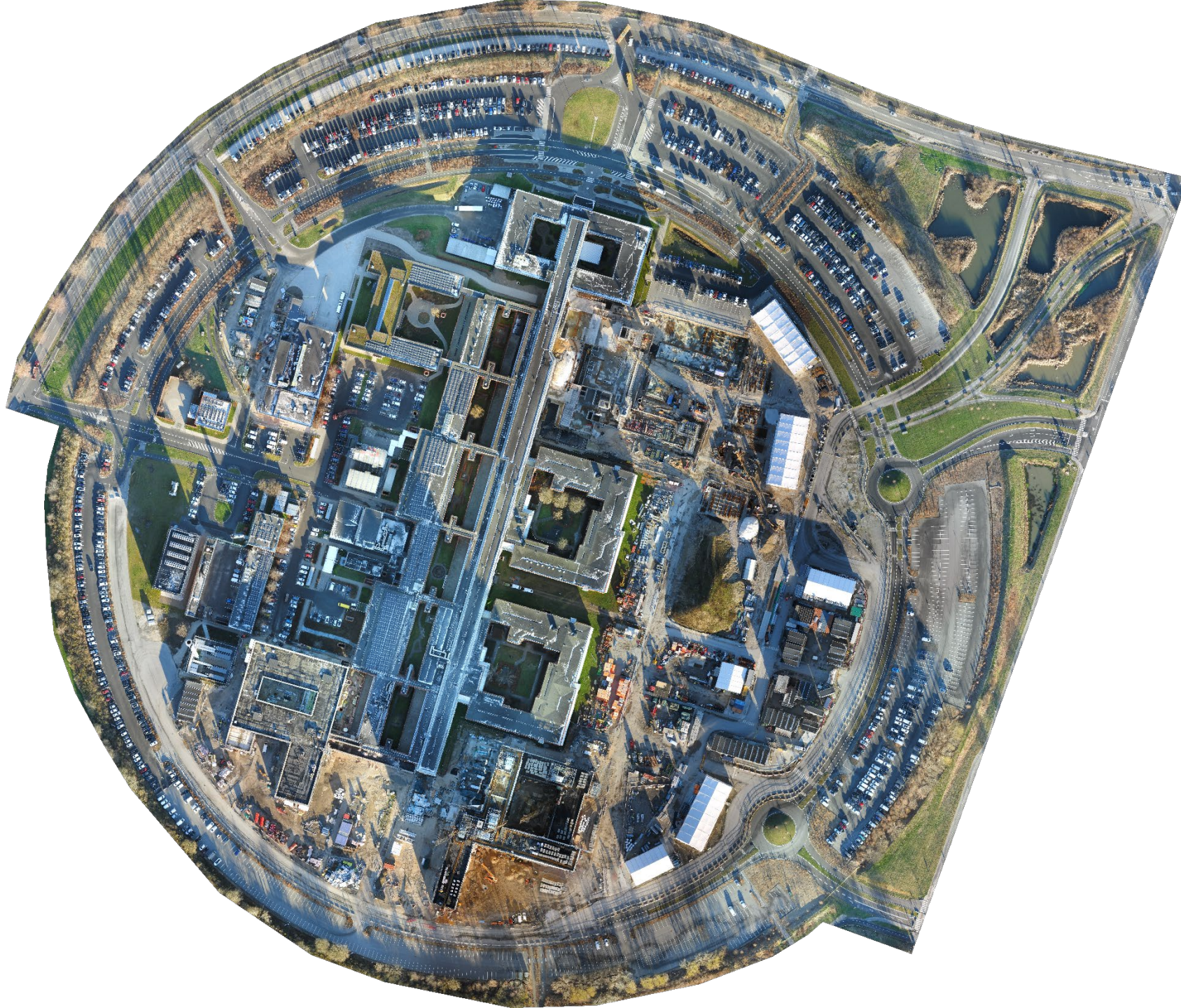



TE01 – Senge og behandlingsbygning

Udbudsform: Totalentreprise, konkurrencepræget dialog.

Areal: 114.000 kvadratmeter

Funktioner: Senge- og behandlingsbygning

Tidsplan: De første senge- og behandlingsbygninger står færdige sommeren 2022.

De resterende bygninger står færdige til ibrugtagning 2025.

**Opgaven er vundet af Køge Hospital Project Team –
et joint venture mellem ITINERA og CMB.**

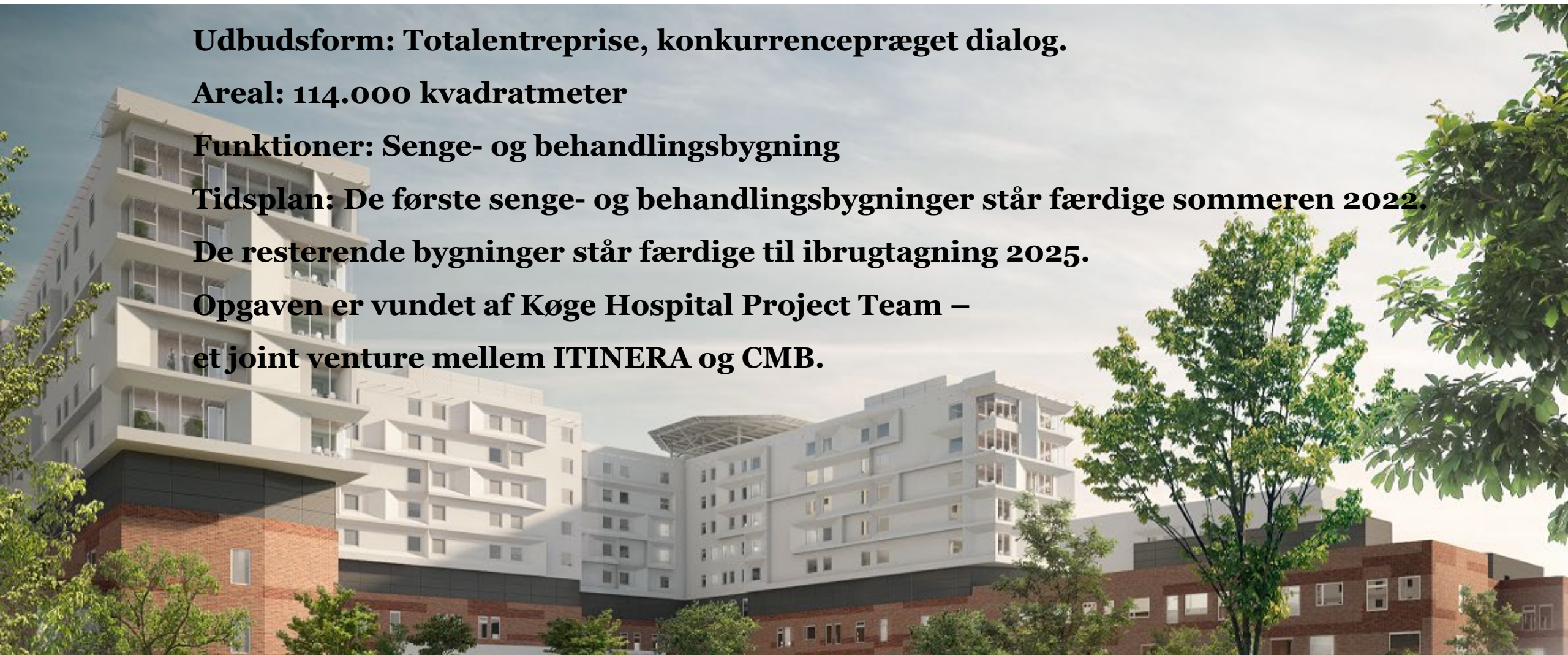

TE02A - Laboratorier og nuklear medicin

Udbudsform: Totalentreprise – udbud med forhandling.

Areal: 10.500

Funktioner: Laboratorier og nuklearmedicin

Tidsplan: Byggeriet forventes afsluttet i 2023

Opgaven er vundet af Pihl Konsortiet, der består af Pihl & Søn A/S, LM Byg A/S

M.J. Eriksson A/S med Sweco Danmark A/S og CREO Arkitekter A/S som rådgivere.



TE02B - Sterilcentral

- **Udbudsform:** Totalentreprise, konkurrencepræget dialog
Areal: 2.500 kvadratmeter
Funktioner: Rengøring og sterilisering af instrumenter til brug ved operationer.
Tidsplan: Byggeriet forventes afsluttet i 2024.
- **Opgaven er vundet af G.L.V. Entreprise A/S med Friis og Moltke A/S, ISC Rådgivende Ingeniører A/S og Logi Systems Aps.**



TE03-Energicentral

- **Udbudsform:** Udbudsprocessen er afsluttet, og energicentralen er færdig.
- **Funktioner:** Centralkøleanlæg samt nødstrømsgeneratoranlæg
- **Areal:** 650 kvadratmeter
- **Udbudsform:** Leverancer, EU-udbud med forhandling
- **Følgende leverandører er valgt:**
 - **TE03KØL – Fjernkølecentral:** Frederiksberg Fjernkøling A/S
 - **TE03EL – Nødstrømsforsyning:** Coromatic A/S

-

TE04-Varemodtagelse og apoteksenhed

Funktioner: Varemodtagelse og apoteksenhed
Tidsplan: Byggeriet forventes afsluttet i 2022

TE04 BYG - ombygning
4.250 kvadratmeter

Udbudsform:

**Totalentreprise, udbud med
forhandling**

**Opgaven er vundet af EK
Entreprise A/S med IC**

**Arkitekter A/S, Øllgaard
Rådgivende Ingeniører A/S
og Lyngkilde Rådgivende
Ingeniører**

TE04 AVM - automatisk varemodtagelse
Udbudsform: Totalentreprise, afsluttet.
Følgende leverandør er valgt:
Gibotech A/S

**TE04 AMR - Autonome Mobile
Robotter**

**Udbud: Totalentrepriseudbud,
Afsluttet.**

Følgende leverandør er valgt:
Oppent S.p.A



TE05 – Vidensbygning

Udbudsprocessen er afsluttet, og vidensbygningen er færdig.

Areal: 4.029 kvadratmeter

Funktioner: På sigt skal bygningen rumme kontor, møde og konferencefaciliteter.

Bygningen huser midlertidigt projektorganisationen bag byggeriet, og der etableres et klargøringscenter, hvor udstyr til det nye hospital modtages og forberedes til installation.

Udbudsform: Totalentreprise, udpeget vinder er EK entreprise



TE06 – BYGNING TIL STENO DIABETESCENTER SJÆLLAND (SDCS) & LÆGEUDDANNELSEN (LU)

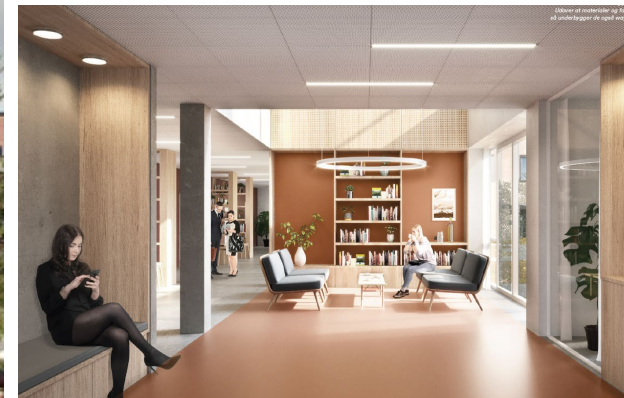

TE04-Varemodtagelse og apoteksenhed

TEMA

Funktioner: Varemodtagelse og apoteksenhed

Tidsplan: Byggeriet forventes afsluttet i 2022

TE04 BYG - ombygning

4.250 kvadratmeter

Udbudsform:

Totalentreprise, udbud med forhandling

Opgaven er vundet af EK Entreprise A/S med IC

Arkitekter A/S, Øllgaard Rådgivende Ingeniører A/S og Lyngkilde Rådgivende Ingeniører

TE04 AVM - automatisk varemodtagelse

Udbudsform: Totalentreprise, afsluttet.

Følgende leverandør er valgt:

Gibotech A/S

TE04 AMR - Autonome Mobile Robotter

Udbud: Totalentrepriseudbud, Afsluttet.

Følgende leverandør er valgt:

Oppent S.p.A



TE04-Varemodtagelse og apoteksenhed

- Varemodtagelsen- og apoteksenheden bliver et omdrejningspunkt for den moderne logistik og trafikken af varer ind i hospitalet.
- I alt leverer tre totalentrepriser den samlede bygning, funktionalitet og teknologi

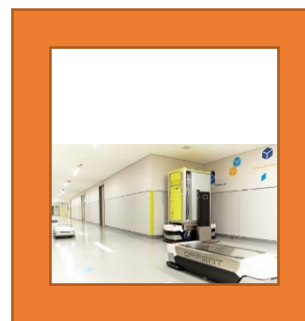
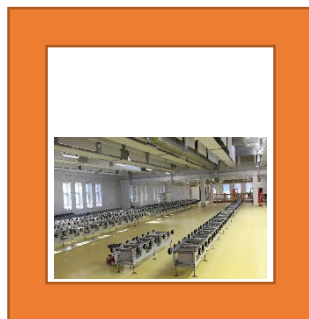
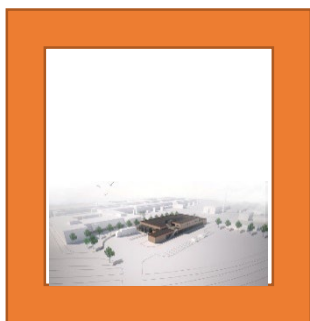
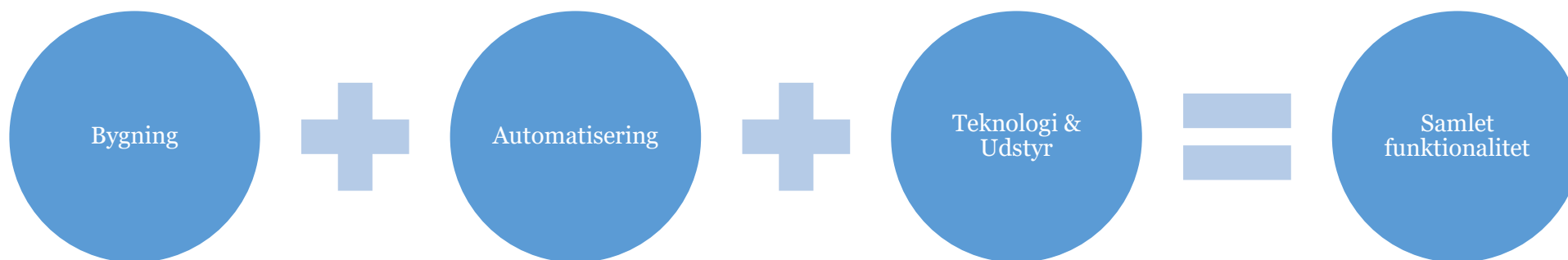

Varemodtagelsen

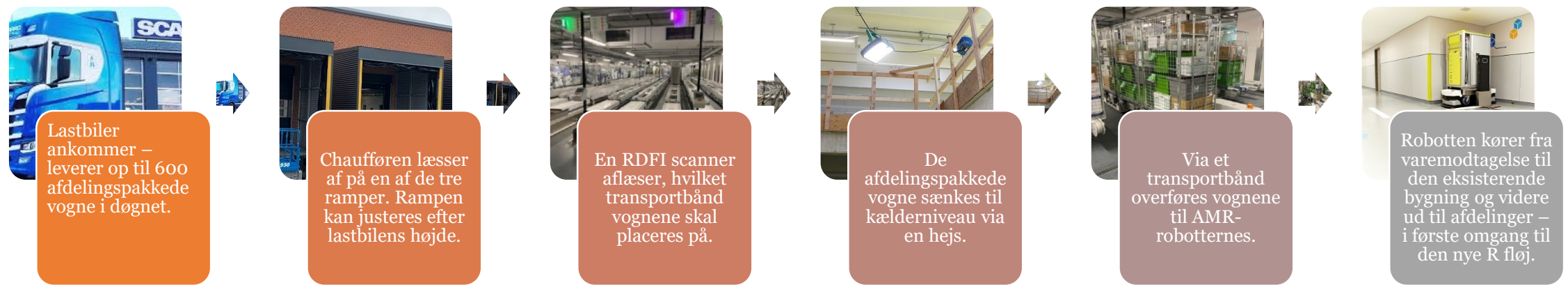

- Varekategorier
- Alm. Forbrugsvarer
 - Engangs sterilvarer
 - Linned
 - Patientbeklædning
 - Dyner og Puder
 - Mopper og klude
 - Uniformer



Der etableres et underjordisk transportnet til de selvkørende robotter. Robotterne kommer til at pendle mellem laboratoriebygning, senge- og behandlingsbygning, den eksisterende bygning og varemodtagelsen.

Kommende milepæle

Maj 2022: validering
+ test af apotek til
godkendelse af
lægemiddelstyrelsen
(min 6 mdr)

Juni-juli 2022: Test
af automatiseret
varemodtagelse i
samarbejde med
robot-leverandør

Primo 2023:
Apoteksenhed tages i
brug

Ultimo maj 2022:
Byggeriet afsluttes

**August-september
2022:**
Varemodtagelsen:
bygningen tages i
brug



Kommunikation

- Nyhedsbrev kvartalsvise
- Web-side – opdateres løbende
- Facebook - 1-2 gange ugentligt
- Følgegruppemøde – næste gang 18/5
- Vi bygger for livet 4/9



Åbent hus

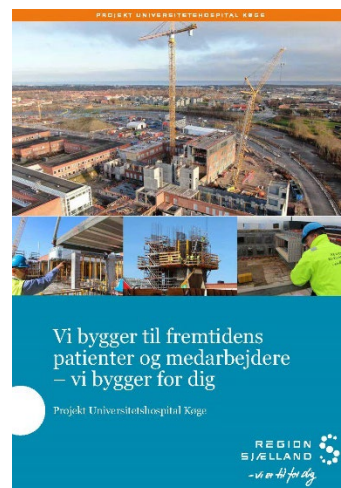

Brochure



REGION SJÆLLAND

- vi er til for dig



Projekt
Universitetshospital
Køge